

# INFORME EMPRESARIAL No. 4



---

CÁMARA DE COMERCIO DE PASTO

Somos su punto de apoyo  
para el desarrollo empresarial

# 2016 MERCADO LABORAL



---

**CÁMARA DE COMERCIO DE PASTO**

**DEPARTAMENTO DE PLANEACIÓN  
Y COMPETITIVIDAD REGIONAL**

**INFORME EMPRESARIAL No. 4**

# Mercado Laboral

**San Juan de Pasto  
Julio de 2016**



CÁMARA DE COMERCIO DE PASTO

CÁMARA DE COMERCIO DE PASTO  
DEPARTAMENTO DE PLANEACIÓN  
Y COMPETITIVIDAD REGIONAL

**INFORME EMPRESARIAL No. 4**  
**Mercado Laboral**

San Juan de Pasto, Julio de 2016

PRESIDENTE EJECUTIVO  
ARTURO FIDEL DÍAZ TERÁN

DIRECTORA PLANEACIÓN  
YANETH DEL PILAR BENAVIDES RIVERA

EQUIPO DE PLANEACIÓN  
MELISSA BENAVIDES MORA  
ADRIANA HIDALGO PABÓN  
MARÍA FERNANDA OBANDO GUERRÓN  
PAOLA ANDREA RAMÍREZ ENRÍQUEZ

Impresión:  
Graficolor Pasto SAS  
Calle 18 No. 29-67  
7310852 - 7311833  
graficolorpasto@hotmail.com

Impreso en Colombia / Printed in Colombia



---

## CÁMARA DE COMERCIO DE PASTO

**La Cámara de Comercio de Pasto con el fin de propender por una práctica íntegra de la labor empresarial se permite compartir la siguiente información proveniente del Departamento Administrativo Nacional de Estadística (DANE).**

La Cámara de Comercio de Pasto con el fin de propender por una práctica íntegra de la labor empresarial se permite compartir la siguiente información proveniente del Departamento Administrativo Nacional de Estadística (DANE).

## MERCADO LABORAL

### Indicadores de Mercado Laboral por Ciudad

#### Resumen Indicadores Pasto - Total Nacional

Indicador	Total Nacional	Pasto	Total Nacional	Pasto
	Enero - Marzo 2015		Enero - Marzo 2016	
TGP (%)	63,8	66,7	64,1	68,6
TO (%)	57,5	59,4	57,2	60,9
TD (%)	9,8	10,9	10,7	11,3
OCUPADOS (MILES)	21.368	178	21.552	186
DESOCUPADOS (MILES)	2.330	22	2.578	24
INACTIVOS (MILES)	13.451	100	13.531	96

Fuente: DANE - GEIH

#### Abreviaturas:

TGP (%): Tasa Global de Participación

TO (%): Tasa de Ocupación

TD (%): Tasa de Desempleo

Indicadores de Mercado Laboral por Ciudad  
Trimestre Enero 2015 - Marzo 2016

Enero - Marzo 2016						
DOMINIO	TGP	TO	TS (subj)	TS (obj)	TD	Variación TD
Quibdó	58,2	46,5	23,5	6,3	20,2	+
Cúcuta AM	65,5	53,8	22,3	11,2	17,9	-
Ibagué	68,1	56,6	35,1	14,8	16,9	+
Armenia	62,3	52,0	28,8	13,9	16,7	-
Riohacha	65,2	55,4	36,7	16,3	15,1	+
Popayán	60,3	51,7	19,0	9,2	14,2	+
Villavicencio	65,0	55,9	21,3	8,3	14,0	+
Medellín AM	64,4	55,8	23,2	9,9	13,3	+
Florencia	61,2	53,2	25,5	9,2	13,1	-
Tunja	63,2	55,4	24,1	7,4	12,5	-
Pereira AM	67,6	59,2	24,9	10,4	12,3	-
Cali AM	68,9	60,4	30,5	12,5	12,3	-
Neiva	67,1	59,0	37,8	16,1	12,1	-
Valledupar	56,9	50,0	10,7	5,3	12,0	+
Manizales AM	60,5	53,4	18,9	5,4	11,8	+
Total 23 ciudades y AM	67,2	59,3	26,8	11,1	11,7	+
Montería	63,6	56,2	21,6	6,2	11,6	+
Total 13 ciudades y AM	67,8	60,0	26,8	11,1	11,5	+
Pasto	68,6	60,9	39,6	18,7	11,3	+
Sincelejo	65,8	58,6	30,0	12,4	10,9	+
Bogotá DC	71,4	63,8	27,8	11,4	10,6	+
Santa Marta	59,3	53,2	25,8	11,1	10,3	+
Bucaramanga AM	68,8	62,3	23,8	9,5	9,5	-
Barranquilla AM	65,0	59,4	32,2	13,5	8,7	=
Cartagena	60,0	55,0	17,6	6,5	8,2	-

Fuente: DANE - Gran Encuesta Integrada de Hogares.

(+) (-): Aumento o disminución de la TD de cada ciudad frente al mismo trimestre del año anterior.

\* El total de las 23 ciudades no incluye San Andrés por tener una distribución de la muestra diferente

### Tasa Global de Participación, ocupación y desempleo Pasto Enero - Marzo (2007-2016)

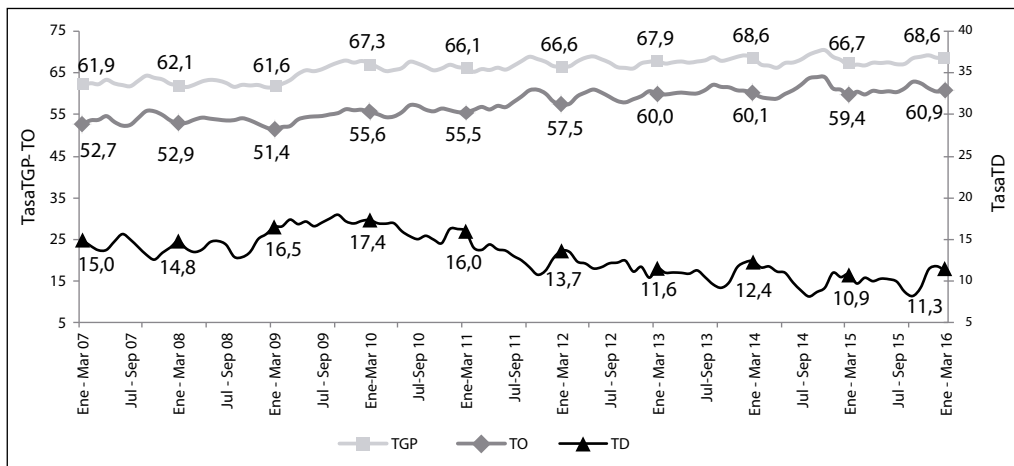

Fuente: DANE - GEIH

### Tasa de desempleo Pasto - Trimestres móviles 2012 - 2016

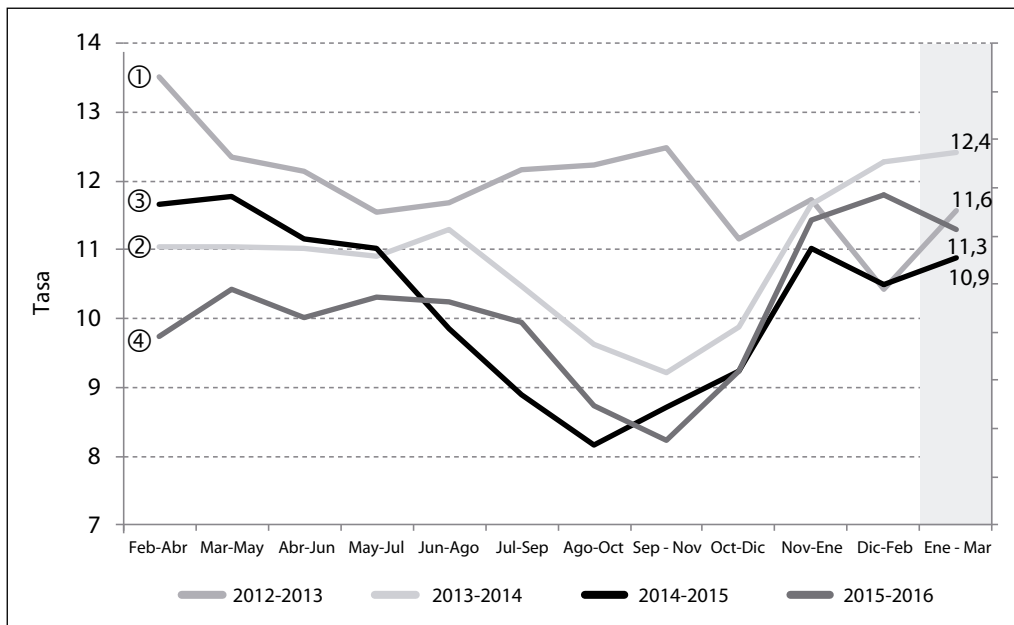

Fuente: DANE - GEIH

## Población ocupada, desocupada e inactiva Pasto Enero - Marzo (2015-2016)

	Enero - Marzo		Variación	
	2015	2016	Absoluta	%
Ocupados	178	186	8	4,4
Desocupados	22	24	2	8,9
Inactivos	100	96	-4	-4,0

Fuente: DANE - GEIH

Nota: Resultado en miles. Por efecto de redondeo en miles los totales pueden diferir ligeramente

Nota: Datos expandidos con las proyecciones de población elaboradas, con base en los resultados del Censo 2005

## Comportamiento del Mercado Laboral Población Ocupada Según Rama de Actividades Trimestre Enero-Marzo 2016

Distribución porcentual y variación de la población ocupada,  
según ramas de actividad

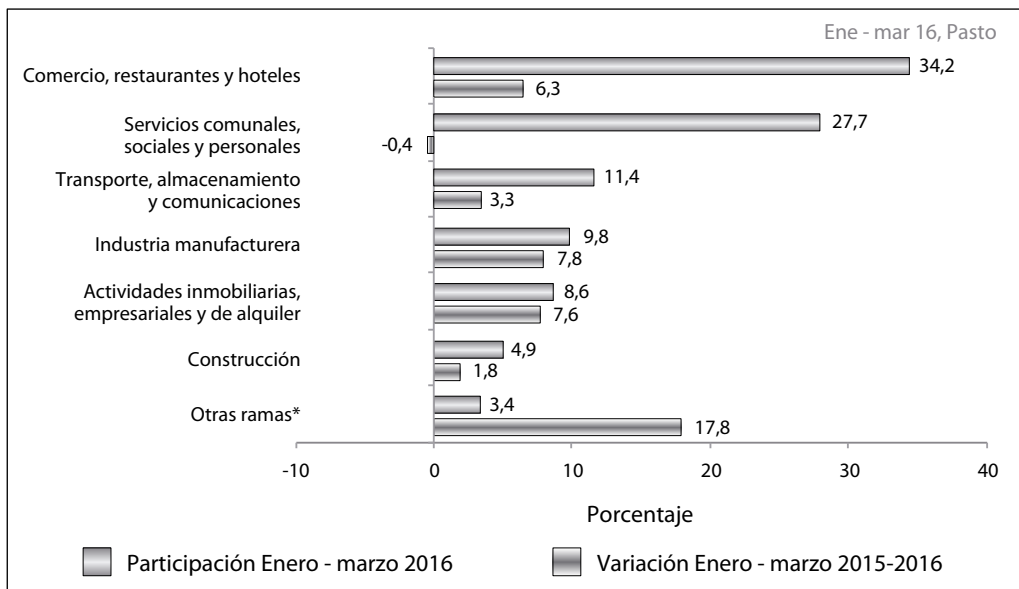

Fuente: DANE - GEIH

\* Otras ramas: Agricultura, ganadería, caza, silvicultura y pesca; explotación de minas y canteras, suministro de electricidad, gas y agua e intermediación financiera.



### Contribución a la Variación de la población ocupada, según ramas de actividad

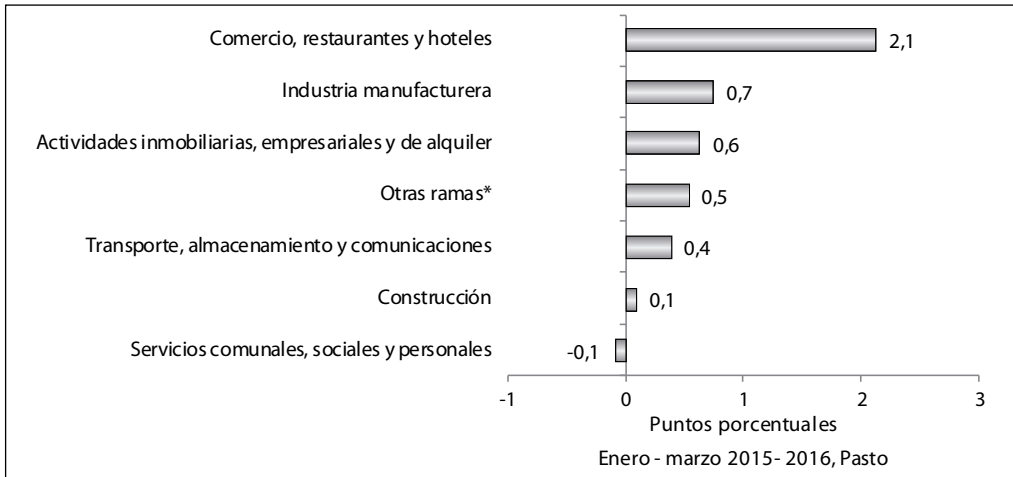

Fuente: DANE - GEIH.

\* Otras ramas: Agricultura, ganadería, caza, silvicultura y pesca; explotación de minas y canteras, suministro de electricidad, gas y agua e intermediación financiera.

### Población Ocupada Según Rama de Actividades Trimestre Enero-Marzo 2016

#### Distribución porcentual y variación de la población ocupada, según posición ocupacional

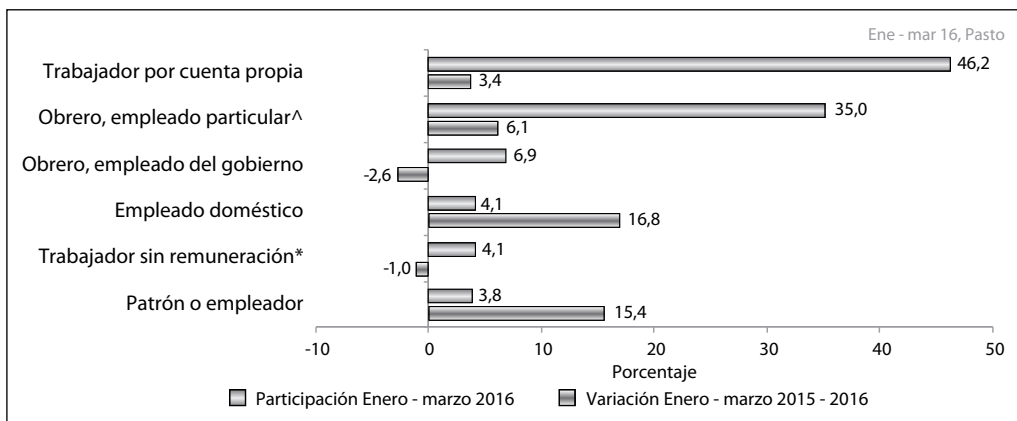

Fuente: DANE - GEIH.

<sup>^</sup> Trabajador particular incluye jornalero o peón.

<sup>\*</sup> Trabajador sin remuneración : Incluye al Trabajador familiar sin remuneración; trabajador sin remuneración en empresas de otros hogares.

### Contribución a la variación de la población ocupada, según posición ocupacional

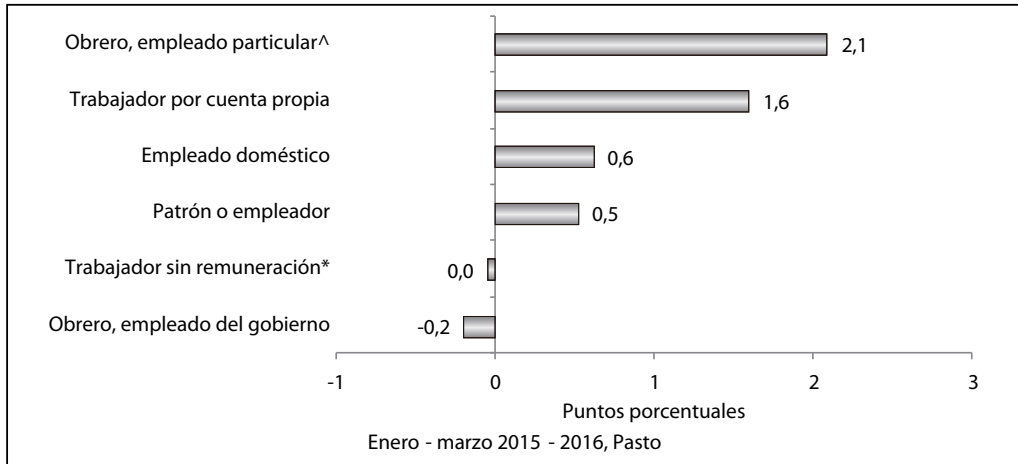

Fuente: DANE - GEIH

<sup>^</sup> Trabajador particular incluye jornalero o peón.

\* Trabajador sin remuneración : Incluye al Trabajador familiar sin remuneración; Trabajador sin remuneración en empresas de otros hogares.

### Población Inactiva según tipo de actividad Trimestre Enero-Marzo 2016

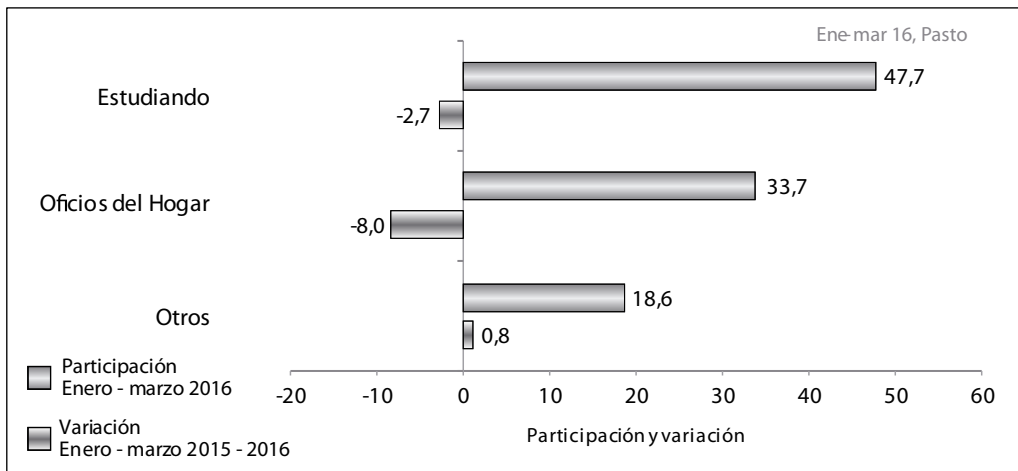

Fuente: DANE - GEIH.

Nota: La categoría "otros" incluye: Incapacitado permanente para trabajar, rentista, pensionado, jubilado, personas que no les llama la atención o creen que no vale la pena trabajar.

Porción del empleo informal en la población ocupada  
Total 13 ciudades y áreas metropolitanas y Pasto

Trimestre Enero - Marzo (2015 - 2016)

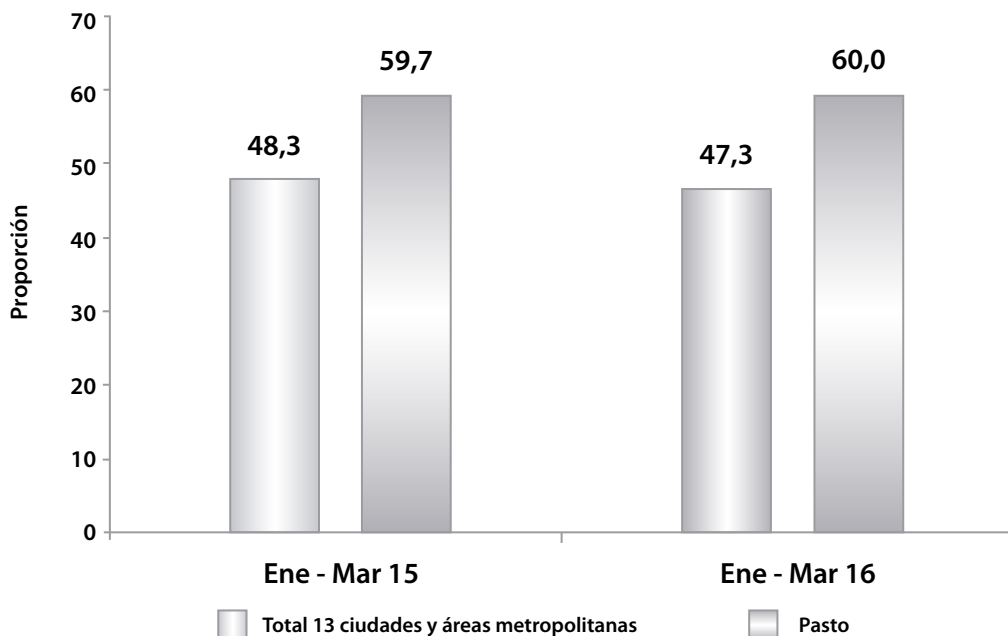

Fuente: DANE - GEIH

Límites de confianza y error relativo de la población de la fuerza de trabajo e indicadores de mercado laboral Pasto

PASTO Enero-Marzo 2016	Variación estadísticamente significativa	Límite Inferior	Límite Superior	Error Relativo %
TD	No	9,9	12,7	6,4
TO	No	59	62,7	1,5
TGP	No	67,1	70,1	1,1
TSS	No	37,3	41,9	3,0
TSO	No	16,8	20,6	5,2

Fuente: DANE - Metodología Estadística.

Límites de confianza y error relativo de la población de la fuerza de trabajo e indicadores de mercado laboral Pasto

PASTO Enero-Marzo 2016	Variación estadísticamente significativa	Límite Inferior	Límite Superior	Error Relativo %
Ocupados	Si	180	191	1,5
Desocupados	No	21	27	6,3
Inactivos	No	91	100	2,5
Subempleados subjetivos	No	77	88	3,4
Subempleados objetivos	Si	35	43	5,6

Fuente: DANE - Metodología Estadística.

Tasa global de participación, ocupación y desempleo Nariño  
Anual 2007-2015

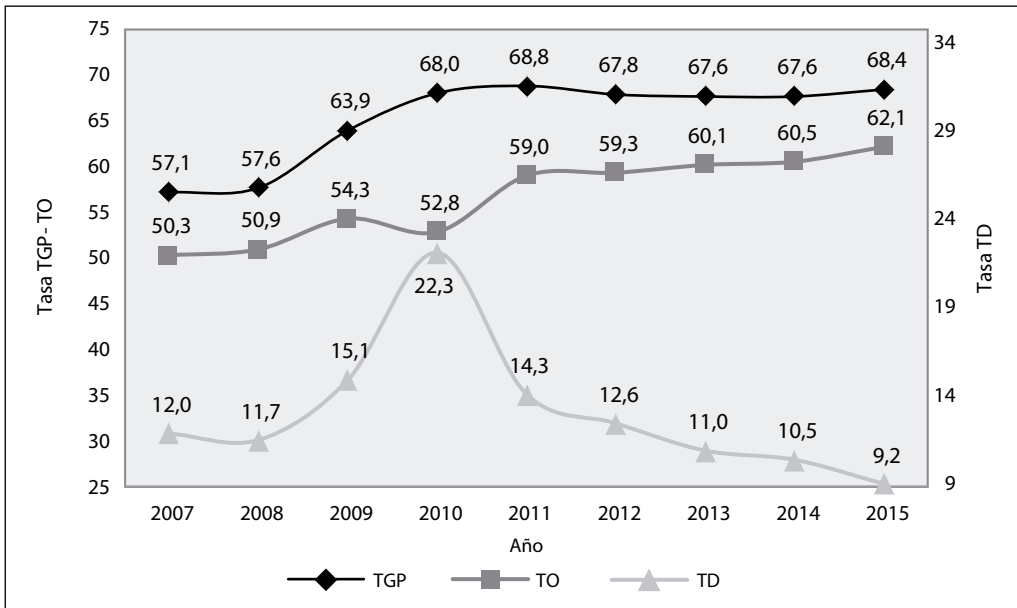

Fuente: DANE - GEIH.



---

CÁMARA DE COMERCIO DE PASTO